

EQUIPO  BAENA

NOA SÁNCHEZ

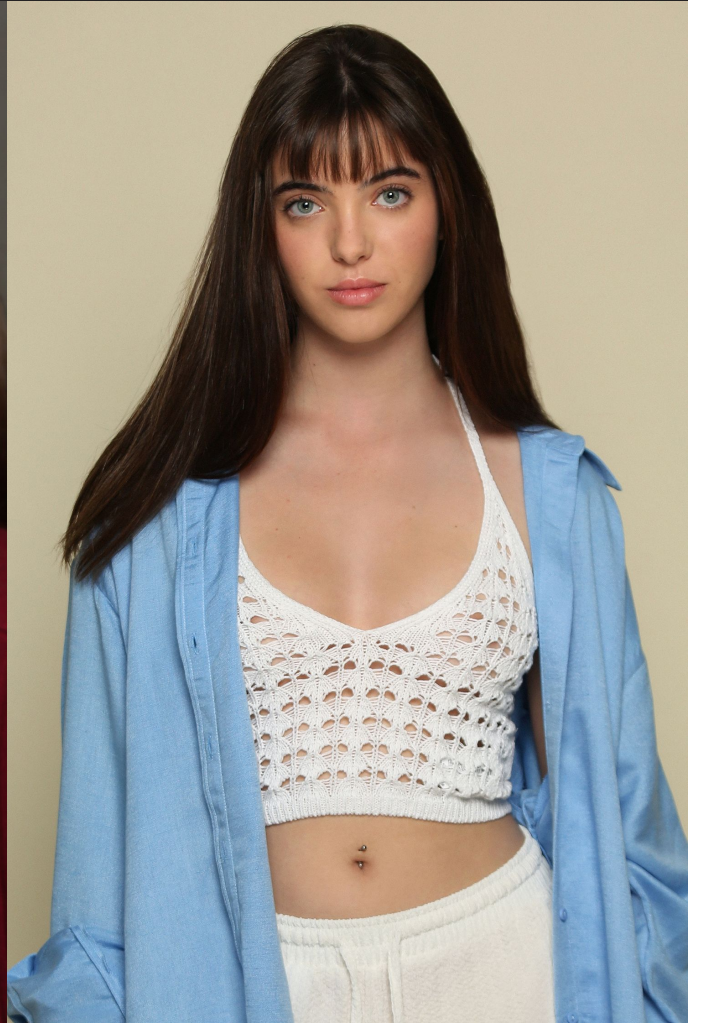



## Televisión

**DESAPARECIDOS (TEMPORADA 2 Y 3).** Prime Video/Tele5. Unicorn Content. Reparto recurrente (Gema). 2021-2022

**DESAPARECIDOS (TEMPORADA 1).** Prime Video/Tele5. Plano a plano. Episódico (Gema). 2020

**INSTINTO.** Movistar +. Bambú. Episódico (Adolescente). 2019

**TANTO MONTA.** Gracia Querejeta. Rtve. Factoría Plural. Protagonista (Isabel de Castilla). 2017

---



## Cine

**BYE BYE BABY.** Pablo S. Pastor. What the Film. Reparto (Jamie). 2017 (Cortometraje)

**LO COTIDIANO.** David Lara. Muak Canarias. Reparto (Paula). 2017 (Cortometraje)

**CARTAS CIEGAS.** Angel Jaquem. Demiurgo Films. Protagonista (Niña). 2017 (Cortometraje)

**THE DARKNESS. KEEPER** Rodrigo Atienzar. Paramnesia Films. Protagonista(May). 2016 (Cortometraje)

---



# Teatro

**EN FORMACIÓN: BACHILLERATO DE ARTES ESCENICAS. 2021-2023. IES Isabel la Católica**

---



## Premios

**BEST ACTRESS.** Horror & Fantasy Film Festival HRIZANTEMA. BLIND LETTERS. Niña. 2017

---

## Formación

**BACHILLERATO DE ARTES ESCENICAS 2021-2023. IES Isabel la Católica**

**MINIMASTER PARA JOVENES ACTORES PROFESIONALES 2018-2019. Central de Cine**